PATLink PRO a PATLink PRO Plus

PC software PATLink PRO is pokročilý, k užívateľovi priateľský programový balík určený pre spoluprácu s testermi spotrebičov a náradia Metrel. Grafické rozhranie programu pracuje systémom "potiahni a pusť ", obsahuje tiež filter na údaje, funkcie pre archiváciu údajov a funkciu automatického generovania správy z merania. Tieto aj iné funkcie umožňujú široké využitie tohto programu, vrátane profesionálnej správy s logom spoločnosti. PATLink PRO Plus software navyše zahŕňa možnosť odosielania dát do prístroja (ak je toto prístrojom podporované), vyhodnotenia trendu meraní a ponúka aj širšie možnosti tvorby protokolu z merania.

HLAVNÉ VLASTNOSTI:

Plné filtrovanie dát: Všetky údaje možno filtrovať podľa rôznych kritérií (dátum testu, názov projektu, užívateľ a pod.)
Zobrazenie typu strom alebo tabuľkové: Možnosť výberu zobrazenia.
Potiahni a pusť: Jednotlivé prvky štruktúry možno premiestniť aj premenovať.
Databáza zákazníkov: Užívateľ môže vytvoriť svoju vlastnú databázu z požadovanými údajmi.
Vloženie loga: Logo spoločnosti môže byť vytlačené na protokole.
Zálohovanie údajov: všetky stiahnuté údaje možno zálohovať a tak predísť ich neočakávanej strate, napr. v prípade poruchy harddisku v PC.
Editovanie údajov spotrebiča: napr. dátum testu, kód opravy, poznámky a pod.
Export výsledkov: Údaje zvoleného spotrebiča spolu s výsledkami testu možno exportovať do iných programov (MS Excel, MS Word).
PDF report: Protokol z merania možno uložiť vo formáte pdf.
Fukcia HELP: Integrované manu HELP obsahuje podrobné info o programe a jeho funkciách.
Automatický záznam self testu (len pre MI3311): Výsledky funkcie CHECKBOX môžu byť automaticky odoslané do PC a vytlačené ako súčasť protokolu z merania.
"Plug & Play": Po pripojení prístroja ku PC je tento automaticky programom rozpoznaný.
Upload údajov naspäť do testeru: Užívateľ môže odoslať výsledky predchádzajúceho testu (napr. z minulého roku) do prístroja, takže test môže byť ľahko zopakovaný a výsledky môžu byť porovnané (MI 3321, MI 3305, MI 3304, MI 3310A, MI 3310).
Upload autosekvencií: Autosekvencie možno pripraviť v programe a potom odoslané do prístroja (MI 3321, MI 3305, MI 3304, MI 3310A, MI 3310, MI 3309, MI 3311), čím sa urýchli testovanie.
Upload štruktúry: Štruktúru testovaného miesta si možno vopred pripraviť v PC a potom odoslať do prístroja (MI 3321, MI 3305, MI 3304, MI 3310A, MI 3310); prípadné korekcie je možné urobiť aj priamo v prístroji na mieste merania.
Analýza vývoja: Porovnanie minulých a aktuálnych výsledkov testu.
Automatická tvorba správy PRO: štandardná, alebo s detailami.
PATLink PRO Plus profesionálna správa: PRO Plus report zobrazí výsledky podobne ako PRO verzia, ale umožňuje ich úpravu pred tlačou.

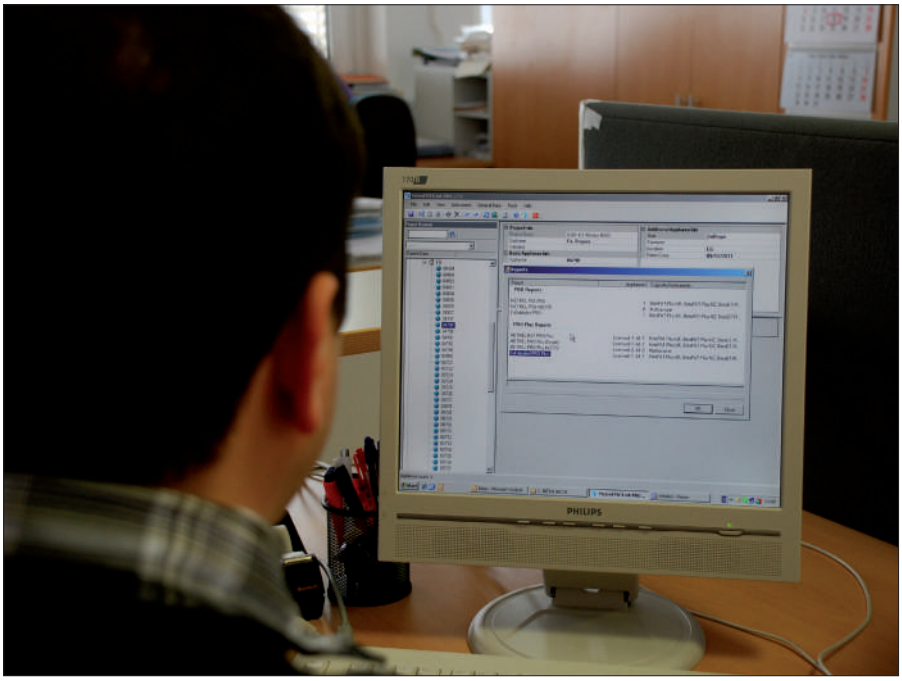

PC SW PATLink PRO / PRO Plus spolupracuje s testermi:
- MI 3321 MultiservicerXA
- MI 2170 Multiservicer
- MI 3305 OmegaPAT Plus
- MI 3304 BetaPAT Plus
- MI 3310 / MI 3310A SigmaGT
- MI 3309 Delta GT
- MI 3311 GammaGT

Tieto typy protokolov sú možné vo verzii PRO:
- Report PRO s plnými detailami;
- Report METREL PAT PRO.

Tieto typy protokolov sú možné vo verzii PRO Plus:
- Report METREL PRO Plus (Single);
- Report METREL PRO s plnými detailami;
- Report METREL PAT PRO Plus.

OCHRANA HESLOM:

PC SW PATLink PRO je chránený heslom pre prístroj:
- MI 3311

PC SW PATLink PRO Plus je chránený heslom pre všetky testery Metrel.

INFORMÁCIE PRE OBJEDNANIE:

- **A 1305** PC SW PATLink PRO s káblami USB a RS232-PS/2
- **A 1306** PC SW PATLink PRO Plus s káblami USB a RS232-PS/2
- **A 1203** Kód pre upgrade z PATLink PRO na PATLink PRO Plus

Príslušenstvo: strana 3.32

Bezpečnosť spotrebičov / pracovných strojov / rozvádzačov

PC SOFTWARE

PRO Report s plnými detailami

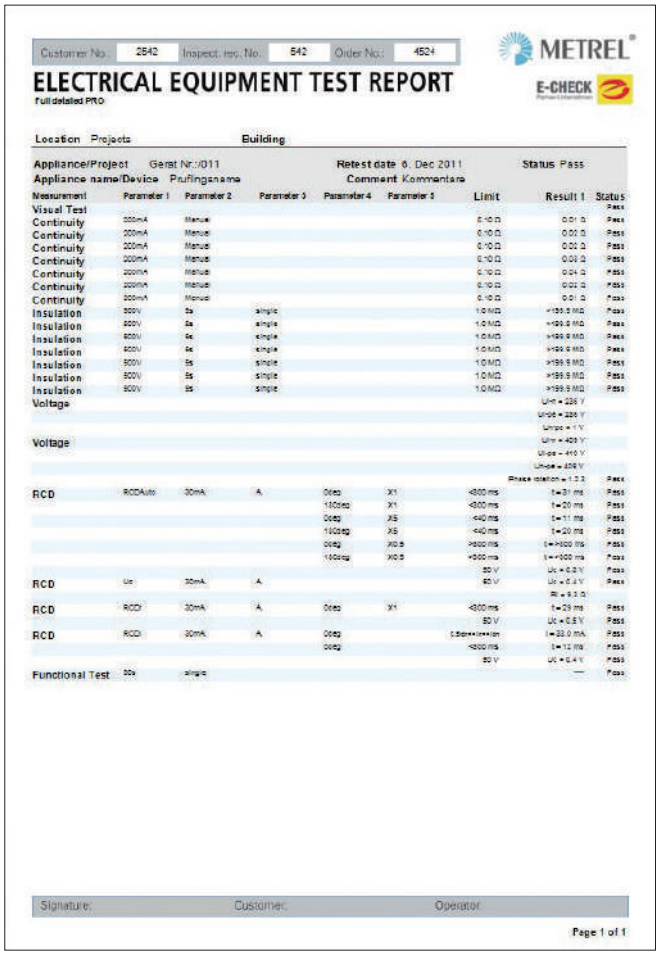

PRO Plus Report s plnými detailami

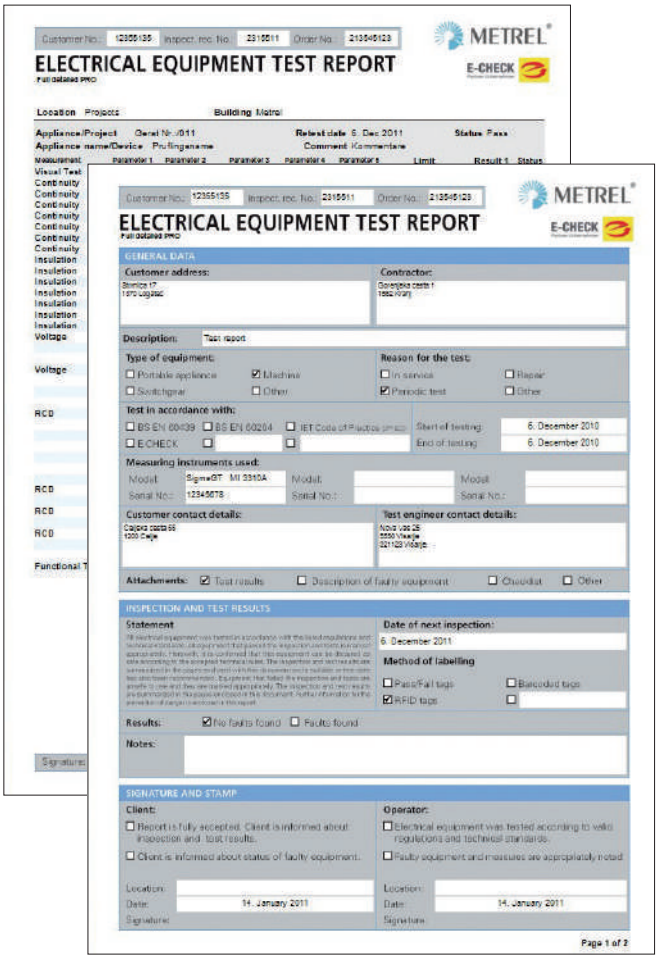

Analýza vývoja (funkcia Trend - porovnanie výsledkov z testov urobených v rôznom čase)

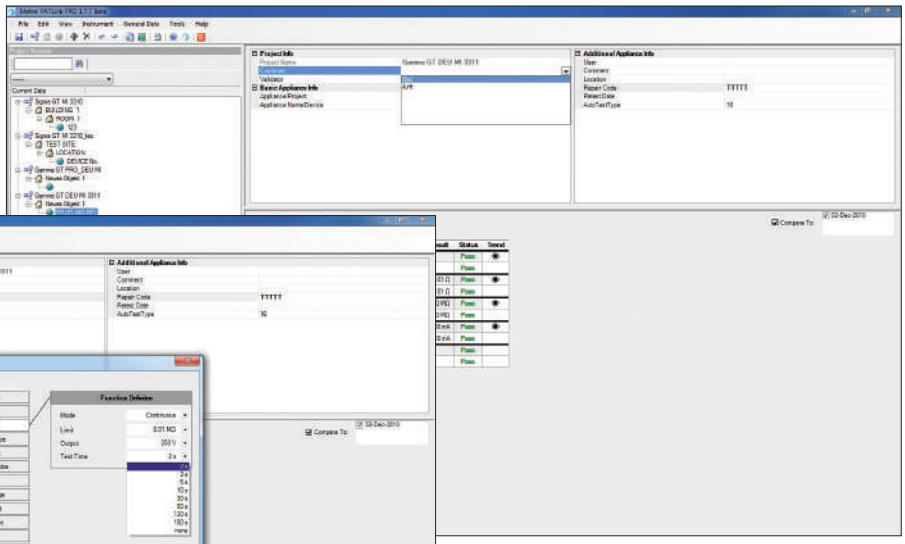

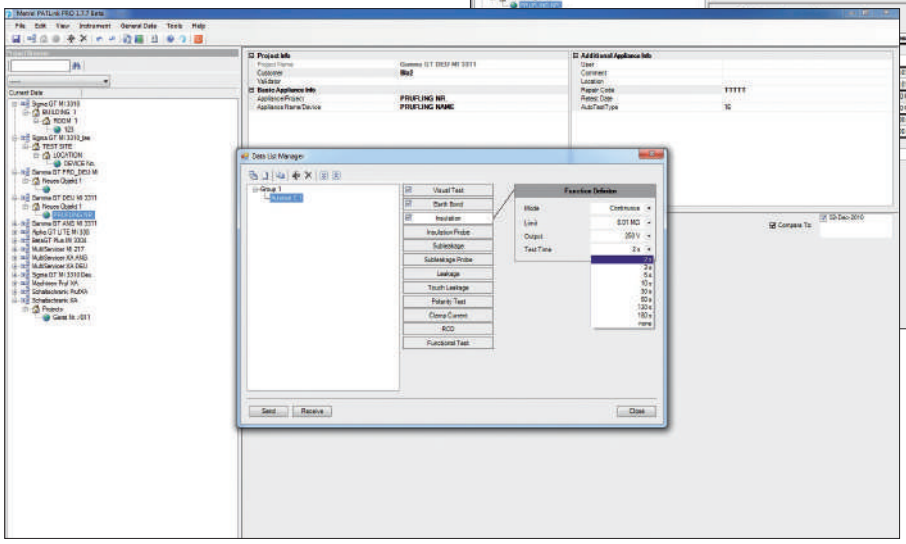

V programe je možné pripraviť si vlastnú autosekvenciu a potom ju preniesť do testeru.

Príslušenstvo: strana 3.32